



KANKER RISICO TEST

AFNAME INSTRUCTIES

BELANGRIJK



1. U mag 30 minuten voordat u het speekselmonster afstaat NIET eten, drinken, roken of kauwgom kauwen.

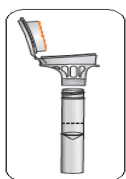

2. De dunne plastic film NIET van de trechterdop verwijderen.

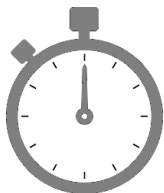

3. Bij de meeste mensen duurt het tussen 2 en 5 minuten om een speekselmonster te geven.

Staalafname

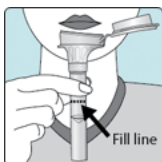

1. Spuw in de trechter totdat de hoeveelheid speekselvloeistof (geen belletjes) de vullijn bereikt.

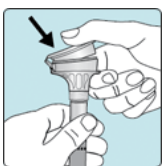

2. Houd het buisje met de ene hand rechtop. Sluit met de andere hand het buisje af met de dop door stevig op de dop te drukken totdat u een luide klik hoort. De vloeistof in de dop loopt het buisje in en mengt zich met het speeksel. Zorg ervoor dat de dop stevig gesloten is.

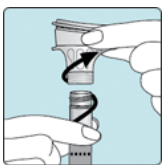

3. Houd het buisje rechtop. Schroef de trechter van het buisje af.

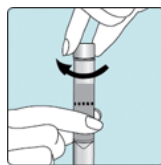

4. Gebruik het dopje om het buisje stevig te sluiten.

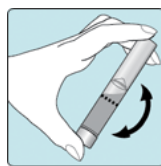

5. Schud het buisje met het dopje erop gedurende 5 seconden. Gooi de trechter weg. Stop het buisje in de originele plastic verpakking.

Verzending staal

1. Vul het aanvraagformulier volledig in DRUKLETTERS in. Het formulier moet ook gehandtekend zijn door de patiënt.

2. Stop de afname set opnieuw in de box. Deze box kan via de reguliere post naar GENDIA worden verstuurd (liefst aangetekend).

GENDIA
Emiel Vloorsstraat 9
2020 ANTWERPEN
BELGIE



Voor vragen of inlichtingen, contacteer GENDIA via Email : info@GENDIA.net
of contacteer GENDIA : vanuit Nederland : + 32 33 03 08 01 ; vanuit België: 03 30 30 801